

CONDICIONES DE ADOSAMIENTO

- Línea de adosamiento
- Área de movimiento de la edificación

OTROS LÍMITES

- Límite del Ámbito del Sector 1 "Los Pocillos"

REGIÓN DEL ÁMBITO

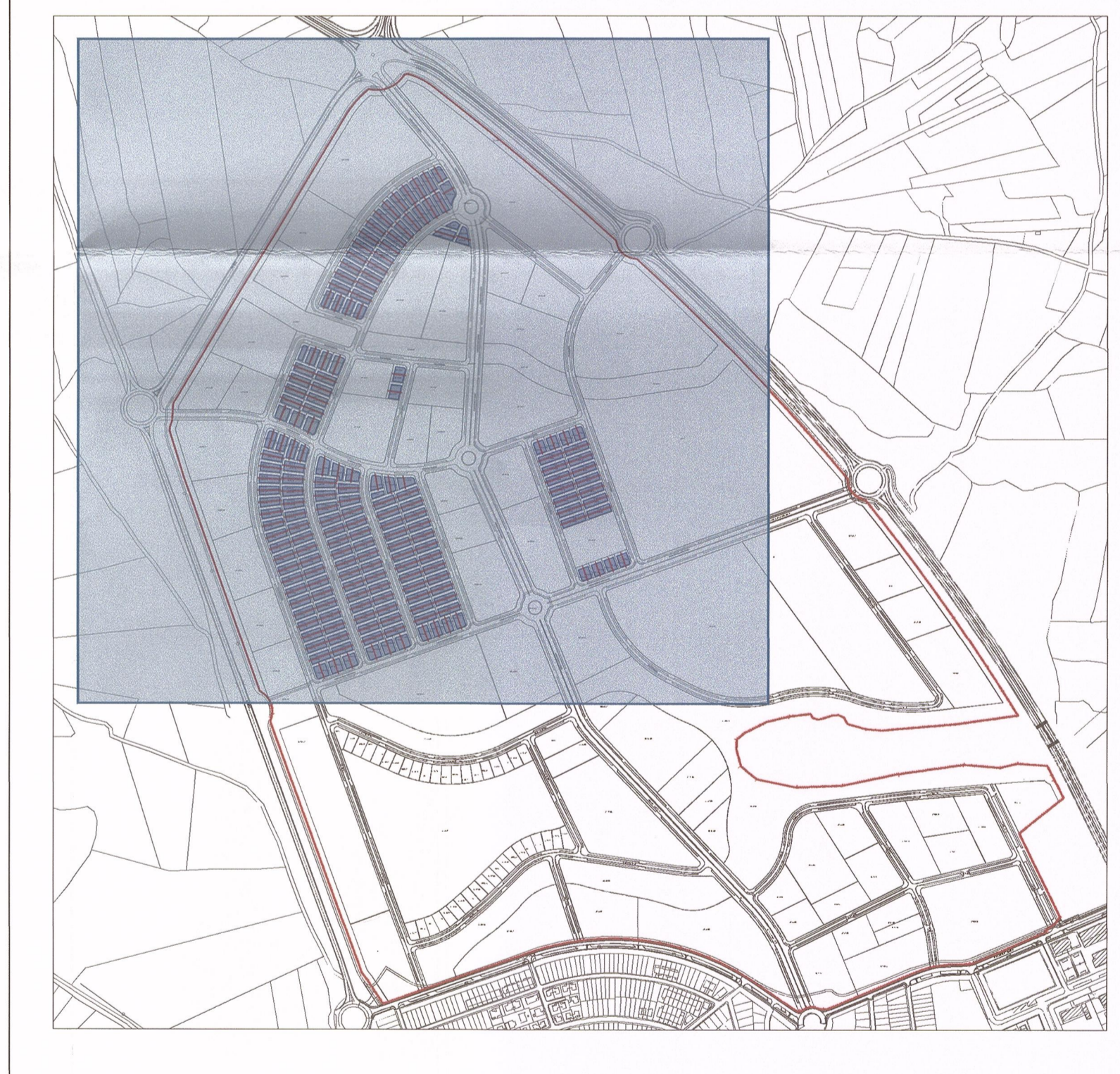

MODIFICACIÓN DEL PROYECTO DE REPARCELACIÓN DEL SECTOR-1 "LOS POCILLOS" (VILLANUEVA DE LA CAÑADA) MADRID

El presente documento ha sido aprobado por el Alcalde.

DEFINITIVAMENTE

El día 03 de ABRIL de 2024

SECRETARIO GENERAL

APROBACIÓN DEFINITIVA

P-07

MARZO 2024 E. 1:2.000

Plano de adosamiento

Promotor: JUNTA DE COMPENSACIÓN DE LA UNIDAD DE EJECUCIÓN DEL SECTOR-1 "LOS POCILLOS" DE VILLANUEVA DE LA CAÑADA (MADRID)

Equipo Redactor: **GIS** Gestión, Ingeniería y Soluciones

Dirección Técnica (Redactores): Fernando Carmona Arquitecto, Magdalena Barcoletta I.C.C.P., Rubén Fernández Arquitecto